Drahtführung für un- und niedriglegierte Stahldrähte

MIGAL.CO
WIR SIND AUF DRAHT!

Für Drahtdurchmesser bis zu 2,4 mm. Ohne Druckluft-Drahtantrieb (DLDA): Summe der Biegeradien ≤ 360°, Länge ≤ 5 m • Mit DLDA: Summe der Biegeradien ≤ 1.800°, Länge ≤ 50 m

Ohne DLDA: Summe der Biegeradien ≤ 1.300°, Länge ≤ 25 m • Mit DLDA: Summe der Biegeradien ≤ 2.500°, Länge ≤ 75 m

Für Drahtdurchmesser bis zu 1,6 mm.

Summe der Biegeradien ≤ 1.300°, Länge ≤ 25 m

Für Drahtdurchmesser bis zu 4 mm.

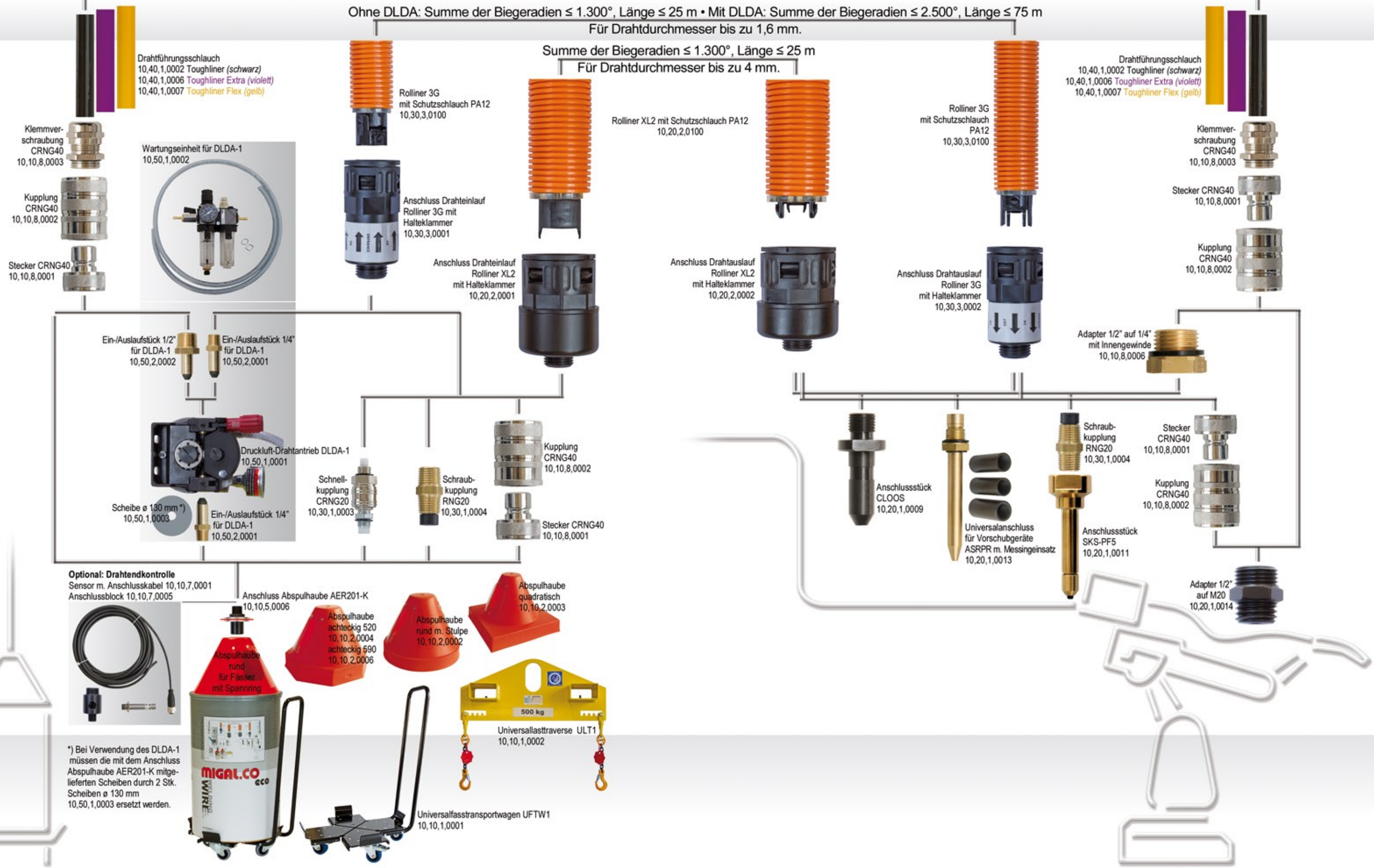

*) Bei Verwendung des DLDA-1 müssen die mit dem Anschluss Abspulhaube AER201-K mitgelieferten Scheiben durch 2 Stk. Scheiben ø 130 mm 10,50,1,0003 ersetzt werden.